



BILANCIO SOCIALE

ISTITUTO COMPRENSIVO ADRIA UNO

ANNO SCOLASTICO 2016-2017



BILANCIO SOCIALE

INDICE

Indice	pag. 2
Presentazione	pag. 3
Identità della scuola	Pag. 4
Organizzazione scolastica	Pag. 5
Tempo scuola	Pag. 6
Popolazione scolastica e risorse professionali	Pag. 7
Risorse economiche	Pag. 10
Progetti d'Istituto	Pag. 12
Apprendimenti ed esiti formativi	Pag. 20



BILANCIO SOCIALE

PRESENTAZIONE

L'Istituto Comprensivo Adria Uno è parte di una comunità, all'interno della quale svolge un ruolo di educazione e formazione basilare.

La dimensione integrata della funzione educativa svolta e la natura di ente pubblico, che eroga un servizio a fronte dell'utilizzo di risorse comuni, sollecitano l'istituzione scolastica a rendere noti con la massima trasparenza le caratteristiche più rilevanti della sua organizzazione interna, dei servizi offerti e dei risultati conseguiti mediante il Bilancio Sociale.

Lo scopo di questo documento è rendere chiaro a tutti i soggetti interessati, privati e pubblici, che entrano in relazione con l'istituzione scolastica cosa è stato fatto e come. Esso costituisce una forma di rendicontazione di tipo sociale che ha lo scopo di exteriorizzare le attività svolte e le risorse impiegate.

BILANCIO SOCIALE

IDENTITA' DELLA SCUOLA

LE SCUOLE DELL'ISTITUTO COMPRENSIVO ADRIA UNO

L'Istituto lavora all'interno dei comuni di Adria (Rovigo) e Papozze (Rovigo) ed è costituito da tre plessi di scuola dell'infanzia, quattro plessi di scuola primaria e due plessi di scuola secondaria di primo grado.

SCUOLE					
Ordine di scuola	Denominazione	Indirizzo	Contatti	Sezioni	N.
SCUOLE DELL'INFANZIA	"ARCOBALENO"	Loc. Cengiaretto, 34 45011 Adria	Tel. 0426-22262	2	43
	"A. GREGNANIN"	Via Dante,13 45011 Adria	Tel. 0426-22919	3	56
	"F. BOTTONI"	Via D. Alighieri 45010 Papozze	Tel. 0426-44543	2	40
SCUOLE PRIMARIE	"VITTORINO DA FELTRE"	Via Umberto I, 18 45011 Adria	Tel. 0426-21179	12	243
	"G. PASCOLI"	Via Papa Giovanni XXXIII, 8 45011 Adria	Tel. 0426-21115	6	117
	"S. G. BOSCO"	Via Don Minzoni 45013 Bottrighe	Tel. 0426-43293	3 + 1 pluriclasse	62
	"D. ALIGHIERI"	Via Dante, 5 45010 Papozze	Tel. 0426-44090	3 + 1 pluriclasse	57
SCUOLE SECONDARIE DI 1° GRADO	"M. MARIN"	Via S. Francesco, 31 45011 Adria	Tel. 0426-21432	10	202
	"L. DA VINCI"	Via Dante, 5 45010 Papozze	Tel. 0426-992084	4	77
					Tot. 897

ORGANIZZAZIONE DELLA SCUOLA

Consiglio d'Istituto
D.S.
D.S.G.A.
1°Collaboratore Vicario - Autovalutazione d'Istituto
2°Collaboratore - Autovalutazione d'Istituto
F.S. per l'Inclusione
FF.SS. Prevenzione delle Difficoltà di Apprendimento e DSA
F.S. Intercultura
F.S. Tecnologie Informatiche
FF.SS. Continuità
F.S. Orientamento
Referente CTI Basso Polesine (I.C. Adria Uno capofila)
Referenti di plesso per la Sicurezza
Referente Dipartimento Lingua Italiana sc. primaria
Referente Dipartimento Matematica sc. primaria
Referente Dipartimento Inglese sc. primaria
Referente Dipartimento Religione Cattolica sc. primaria
Referente Dipartimento Linguaggi sc. sec.
Referente Dipartimento Logico-Matematico sc. sec.
Referente Dipartimento Lingue Comunitarie sc. sec.
Referente Dipartimento Musica sc. sec.
Referente Dipartimento Arte sc. sec.
Referente Dipartimento Tecnologia sc. sec.
Referente Dipartimento Educazione Fisica sc. sec.
Referente Dipartimento Religione Cattolica sc. sec.
Fiduciario sc. infanzia "Gregnarin" Adria
Fiduciario sc. infanzia "Arcobaleno" Adria
Fiduciario sc. infanzia "Bottoni" Papozze
Fiduciario sc. primaria "Vittorino da Feltre" Adria
Fiduciario sc. primaria "G. Pascoli" Adria
Fiduciario sc. primaria "S. G. Bosco" Bottrighe
Fiduciario sc. primaria "D. Alighieri" Papozze
Fiduciario sc. secondaria di 1° grado "M. Marin" Adria
Fiduciario sc. secondaria di 1° grado "L. da Vinci" Papozze
Comitato per la Valutazione del servizio dei docenti
Commissione per il Piano di Miglioramento e compilazione RAV
Coordinatori di classe
Segretari di intersezione/interclasse/classe
Collegio dei Docenti

TEMPO SCUOLA

Sc. dell'infanzia "Arcobaleno"	Dal lunedì al venerdì dalle ore 8,00 alle ore 16,30
Sc. dell'infanzia "A. Gregnanin"	Dal lunedì al venerdì dalle ore 8,00 alle ore 16,30
Sc. dell'infanzia "F. Bottoni"	Dal lunedì al venerdì dalle ore 8,00 alle ore 16,00
Sc. primaria "Vittorino da Feltre"	Tempo normale: dal lunedì al sabato dalle ore 8,00 alle ore 12,30 Tempo pieno: dal lunedì al venerdì dalle ore 8,00 alle ore 16,00
Sc. primaria "G. Pascoli"	Dal lunedì al sabato dalle ore 8,00 alle ore 12,30
Sc. primaria "S. G. Bosco"	Dal lunedì al sabato dalle ore 8,00 alle ore 12,30
Sc. primaria "D. Alighieri"	Dal lunedì al sabato dalle ore 8,00 alle ore 12,30
Sc. secondaria di 1° grado "M. Marin"	Dal lunedì al sabato dalle ore 8,00 alle ore 13,00
Sc. secondaria di 1° grado "L. da Vinci"	Dal lunedì al sabato dalle ore 8,00 alle ore 13,00

BILANCIO SOCIALE

POPOLAZIONE SCOLASTICA E RISORSE PROFESSIONALI

I seguenti grafici mettono in evidenza l'andamento della popolazione scolastica e del personale docente e ATA negli anni 2014-2017

Numero di alunni iscritti dal 2014

2014	857
2015	867
2016	920
2017	897

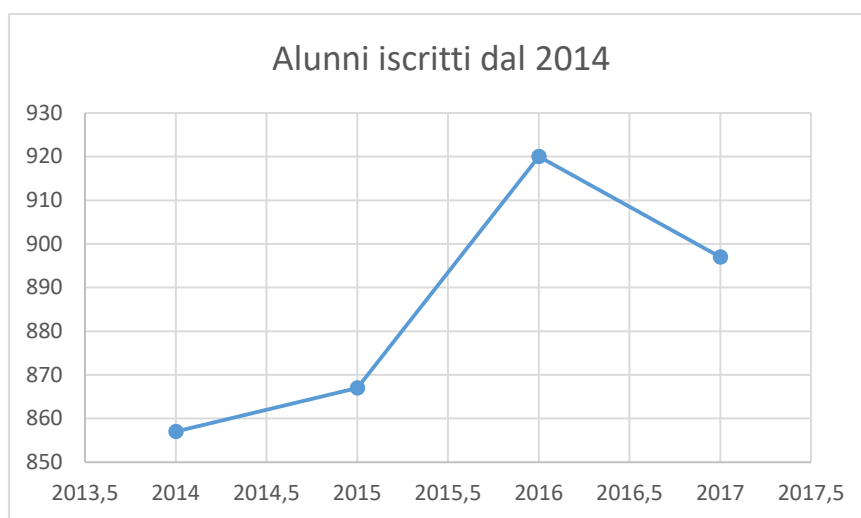

Numero di alunni con BES l. 104

2014	30
2015	28
2016	25
2017	25

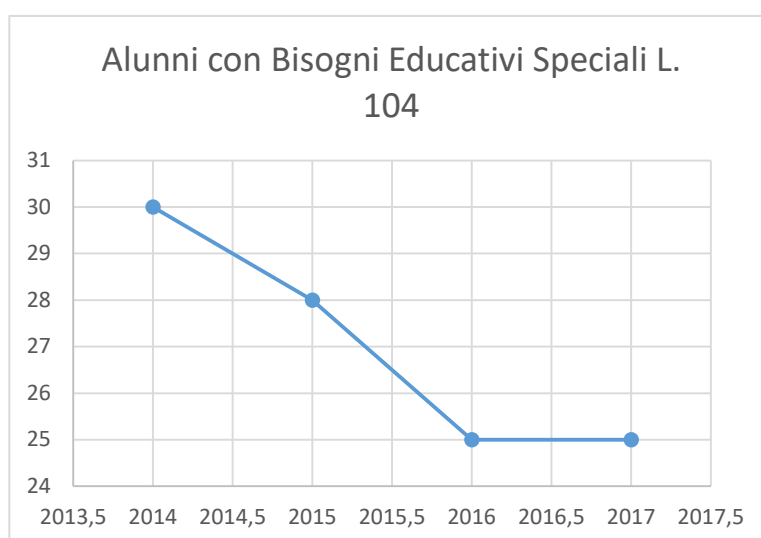

BILANCIO SOCIALE

Numero di alunni stranieri che frequentano dal 2014

2014	12,96
2015	12,07
2016	11,44
2017	12,39

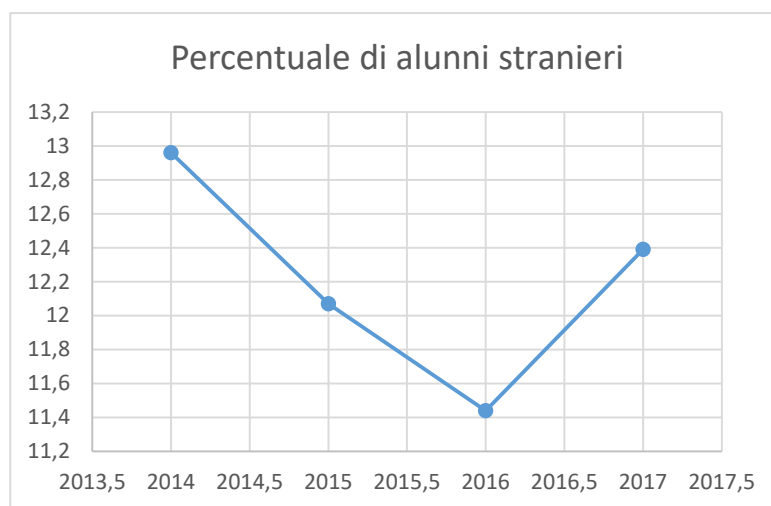

Percentuale di alunni che frequentano la mensa dal 2014

2014	17,09
2015	23,95
2016	26,69
2017	27,37

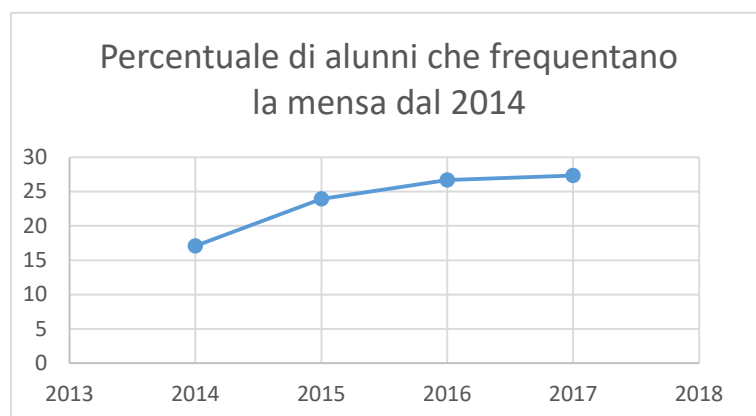

BILANCIO SOCIALE

Personale impiegato dal 2014

	docenti	ATA
2014	105	20
2015	105	20
2016	106	19
2017	109	20

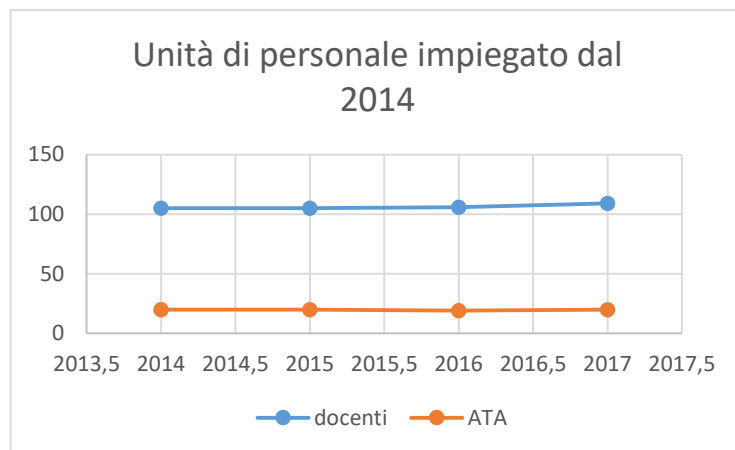

BILANCIO SOCIALE

RISORSE ECONOMICHE

I seguenti dati sono tratti dalla Relazione illustrativa al Conto Consuntivo-Esercizio Finanziario 2016 dell'Istituto pubblicato sul sito.

RIEPILOGO DELLE ENTRATE Esercizio 2016

<i>Aggregato</i>	<i>Programmazione Definitiva (a)</i>	<i>Somme Accertate (b)</i>	<i>Disponibilita' (b/a)</i>
Avanzo di Amministrazione	41.616,33		
Finanziamenti Statali	22.187,50	22.187,50	1
Finanziamenti da Regioni	0,00	0,00	1
Finanziamenti da Enti	6.844,04	6.844,04	1
Contributi da privati	21.857,50	21.857,50	1
Proventi Gestioni economiche	0,00	0,00	1
Altre entrate	2.290,53	2.290,53	1
Mutui	0,00	0,00	0
Totale entrate	94.795,90	53.179,57	

RIEPILOGO DELLE SPESE Esercizio 2016

<i>Aggregato</i>	<i>Programmazione definitiva (a)</i>	<i>Somme impegnate (b)</i>	<i>Obblighi da pagare b/a (*)</i>
Attività	61.725,35	32.985,85	0,53
Progetti	32.670,55	25.491,14	0,78
Gestioni economiche	0,00	0,00	0,00
Totale SPESE	94.395,90	58.476,99	0,62
Fondo di riserva	400,00		
Disponibilità da riprogrammare	0,00		
Totale a pareggio	94.795,90		

BILANCIO SOCIALE

SITUAZIONE AMMINISTRATIVA		
FONDO DI CASSA		
Fondo di cassa all'inizio dell'esercizio		45.415,63
Ammontare somme riscosse:		
a) in conto competenza	51.679,57	
b) in conto residui attivi	4.812,33	
	Totale	56.491,90
Ammontare dei pagamenti eseguiti:		
a) in conto competenza	56.226,71	
b) in conto residui passivi	10.248,60	
	Totale	66.475,31
Fondo di cassa a fine esercizio		35.432,22
AVANZO (O DISAVANZO) DI FINE ESERCIZIO		
Residui attivi	+ 3.136,97	
Residui passivi	-2.250,28	
	Totale	+ 886,69
Avanzo (o disavanzo) di amministrazione a fine esercizio		36.318,91

PROGETTI A.S. 2016/2017

SCUOLA DELL'INFANZIA	PROGETTI	CLASSI E PERIODO
SCUOLA DELL'INFANZIA "GREGNANIN" ADRIA	1. . Una festa tira l'altra- progetto feste	Tutti gli alunni Tutto l'anno
	2. Giochiamo con le lettere (laboratorio metafonologico)	5 anni Novembre-maggio
	3. Mister Numero (sviluppo intelligenza numerica)	5 anni Novembre-maggio
	4. . Friends (primo approccio alla lingua inglese)	5 anni Gennaio-maggio
	5. Una finestra @ sul mondo (progetto computer)	5 anni Novembre-maggio
	6. Progetto Gaia (promozione del benessere)	5 anni Novembre-
SCUOLA DELL'INFANZIA "ARCOBALENO" ADRIA	1. Feste-progetto feste	Tutti gli alunni Tutto l'anno (Natale, Carnevale, fine anno)
	2. Biblioteca	Tutti gli alunni Gennaio-maggio
	3. Il pianeta delle parole (laboratorio metafonologico)	5 anni Dicembre-maggio
SCUOLA DELL'INFANZIA "BOTTONI" PAPOZZE	1. Voce e corpo fanno musica (progetto musicale)	Tutti gli alunni Gennaio-marzo
	2. Parolando (laboratorio metafonologico)	5 anni Ottobre-maggio

BILANCIO SOCIALE

	3. Numerando (laboratorio logico-matematico)	5 anni Ottobre-maggio
	4. Cliccando s'impapa (prima alfabetizzazione informatica)	5 anni Gennaio-maggio
	5. Bibliotecando	Tutti gli alunni Gennaio-maggio
	6. Play, learn and grow...together (prima alfabetizzazione inglese)	5 anni Gennaio-maggio
	7. Il movimento fa crescere	Tutti gli alunni Dicembre-maggio

	PROGETTI	SEZIONI
PROGETTI COMUNI A TUTTE LE SCUOLE DELL'INFANZIA	1. Laboratori metafonologici e logico-matematici	5 anni
	2. Prevenzione DSA (somministrazione prove BIN – CMF)	5 anni

SCUOLA PRIMARIA	PROGETTI	CLASSI E PERIODO
SCUOLA PRIMARIA "VITTORINO DA FELTRE" ADRIA	1. La scuola si-cura di me (progetto di plesso)	Tutte le classi Novembre- giugno
	2. Giocare con la tracce: atelier di espressione Closlieu	Classi 2^ Gennaio-febbraio
	3. Coping power (progetto)	Classi 3^

BILANCIO SOCIALE

	sperimentale insieme al Progetto Gaia)	Novembre-febbraio
	4. Minicampus Dsa, Adhd e Bes "Come utilizzare al meglio le nuove tecnologie"	Classi 3 [^] -4 [^] -5 [^] 27 e 28 febbraio
	5. La Gazzetta del Vittorino	Classi 5 [^] Tutto l'anno
	6. Mosaico romano insieme	Classi 5 [^] 2° quadrimestre
	7. Pedibus (progetto "Scuola e Salute" dell'Ulss 19 Adria)	Alunni interessati di tutte le classi Maggio 2017
	8. Garden Festival (festival talenti)	Alunni interessati di tutte le classi Maggio-giugno
	9. Il cuore motore della vita	Classi 5 [^] 2° quadrimestre
SCUOLA PRIMARIA "GIOVANNI PASCOLI" ADRIA	1. Una città da stupire (progetto di plesso)	Tutte le classi Tutto l'anno
	2. Pedibus (progetto "Scuola e Salute" dell'Ulss di Adria)	Alunni di tutte le classi Maggio 2017
	3. A scuola di Guggenheim	Classe 2 A Tutto l'anno scolastico
SCUOLA PRIMARIA "SAN GIOVANNI BOSCO" BOTTRIGHE	1. Dall'orto alla tavola (progetto di plesso)	Tutte le classi Novembre-giugno
	2. Percorso di educazione musicale	Classe 3A e 4A Tutto l'anno
	3. Concerto di Natale "Note dal mondo"	Tutti gli alunni Novembre-dicembre

BILANCIO SOCIALE

SCUOLA PRIMARIA "DANTE ALIGHIERI" PAPOZZE	1.Emozionandoci (progetto di plesso)	Tutte le classi Novembre-giugno
	2. La nostra vera nazionalità è l'umanità (progetto intercultura)	Classe 5 A 2° quadrimestre
	3. L'orto a scuola	Tutte le classi Primavera
	4.La sicurezza va a scuola	Classi 4A-5A 2° quadrimestre
	5. L'odissea dei Bambini e La casa dei bambini (prog. Cariparo)	Classi 1A-2A Da definire
	6.Laboratori scientifici (Cariparo)	Classi 2A-4A-5A

	PROGETTI	CLASSI
PROGETTI COMUNI A TUTTE LE SCUOLE PRIMARIE	1. Prevenzione DSA (BIN – CMF - AC-MT)	Classi 1 [^] e 2 [^]
	2. "Difficoltà dell'Autoregolazione: come gestirle nel contesto classe e in famiglia e adattamento delle procedure di apprendimento"	Classi 1 [^] , 2 [^] e 3 [^]
	Progetto GAIA-benessere a scuola	Classi 1 [^] , 2 [^] e 3 [^]

SCUOLA SECONDARIA DI PRIMO GRADO	PROGETTI	CLASSI e PERIODO
SCUOLA SECONDARIA "MARINO MARIN"	1.Visite degli alunni di quinta della sc. primaria alla sc. sec. di 1° grado – progetto continuità	Classi 1 [^] e 2 [^] Gennaio

BILANCIO SOCIALE

ADRIA	2. Scuola Aperta e un giorno alla scuola secondaria di 1° grado – progetto continuità	Gennaio-febbraio
	3.Scopriamo insieme il piacere del latino	Alunni interessati delle classi 3^ Gennaio-aprile
	4. “Kangourou” della Lingua Inglese	Alunni interessati di tutte le classi 14 febbraio 2017
	5. Corsi di preparazione all’Esame di Stato e alla Prova Invalsi (2 corsi)	Classe 3A - 3C Aprile-maggio
	6. “Kangourou”- Gara di giochi matematici	Tutte le classi (alunni partecipanti) 16 marzo 2017
	7. La “lettura espressiva” come modo per aprirsi agli altri e comunicare	Classe 1B Ottobre-novembre
	8. Verso la scuola secondaria di secondo grado - Inserimento alla scuola secondaria di secondo grado (2 progetti, in collaborazione con l’IPSSAR Cipriani)	2 alunni Nel corso dell’anno scolastico
	9. Orientamento e lotta alla dispersione scolastica (2 progetti, in collaborazione con l’IIS Colombo)	2 alunni Nel corso dell’anno scolastico
	10. Orientamento e autonomia sociale	1 alunno Febbraio-maggio
	11. Conoscere i funghi (prog. Ulss Scuola e salute)	Classe 1B Da definire
	12.”L’odissea dei bambini” (prog. Cariparo) a Rovigo	Classe 1B Da definire

BILANCIO SOCIALE

	13. Ed. alla relazione e all'affettività	Classi 3C-3B Da definire
	14. Cyber scuola per ragazzi	Classe 3D Da definire

SCUOLA SECONDARIA "LEONARDO DA VINCI" PAPOZZE	1. Preparazione all'Esame di Stato	Classe 3A Giugno
	2. Consolidamento e potenziamento di matematica	Classe 3A Aprile-maggio-inizio giugno
	3. Classi aperte	Classe 1A-3A 2° quadrimestre
	4. Progetto "Biblioteca"	Tutte le classi Dicembre-gennaio
	5. Progetto Cinema-Cittadinanza e Costituzione-Realizzazione di un cortometraggio a tema bullismo e inclusione	Classi 2A-2B-3A Marzo-maggio
	6. RoboTiAmo	Classi 2A Dicembre-gennaio
	7. L'ora del Codice	Tutte le classi Ottobre-dicembre
	8. Vedo, tocco, imparo – Orti Piramidi ed Etichette	Classi 2A-2B 2° quadrimestre
	9. "Kangourou" e "Phiquadro" - Gare di giochi matematici	Alunni partecipanti di tutte le classi 30 novembre, 2 febbraio
	10. Il cuore motore della vita	Classi 2A-2B Interventi da stabilire

BILANCIO SOCIALE

	11. Social Impact play	Classe 3A Da definire
	12. Basta! lo non ci sto più	Classe 1A Da definire
	13. Vado sicuro	Classe 3 A Da definire
	14. Primo Soccorso	Classi 2A-2B Da definire
	15. Kangorou dell'Inglese	Alunni interessati di tutte le classi 2° quadrimestre
	16. Classi aperte	2A-2B e 1A-3° 2° quadrimestre

	PROGETTI	CLASSI
PROGETTI COMUNI A TUTTE LE SCUOLE SECONDARIE I GRADO	1. Corsi di preparazione all'Esame di Stato	Classi 3^ 2° quadrimestre
	2. . Progetto "Kangourou"-Gare e giochi di matematica	Alunni partecipanti di tutte le classi
	3. Orientamento	Classi 3^
	4. Attività sportiva (competizione di atletica indolore e torneo di pallavolo)	Tutte le classi



BILANCIO SOCIALE

PROGETTI COMUNI A TUTTO L'ISTITUTO
Progetto Inclusione
Progetto Referente CTI Basso polesine
Progetti delle Figure Strumentali
Progetti di Potenziamento (recupero e potenziamento delle abilità disciplinari)
Progetti per il consolidamento dell'Italiano come seconda lingua (con fondi dell'art. 9)
Scuole Aperte
Continuità tra Scuola dell'Infanzia e Scuola Primaria e tra Scuola Primaria e Scuola Secondaria di 1° grado
Progetti di Educazione alla Salute proposti dall'ULSS 19 nell'ambito dell'iniziativa "Scuola e Salute"
Progetti di Educazione alla Cittadinanza e Cittadinanza Attiva
Progetti Sicurezza (collaborazioni con gli Enti Locali, Vigili del Fuoco e la Polizia Locale)
Progetti di Educazione Ambientale (collaborazioni con Associazioni ed Enti Locali)
Proposte didattiche della Fondazione CaRipaRo per tutti gli ordini di scuola
Partecipazione a eventi, iniziative spettacoli teatrali, concorsi e visite ai musei del territorio

BILANCIO SOCIALE

APPRENDIMENTI ED ESITI FORMATIVI

Esiti prove comuni mese di maggio 2017

Scuola primaria

CLASSI PRIME

MATEMATICA

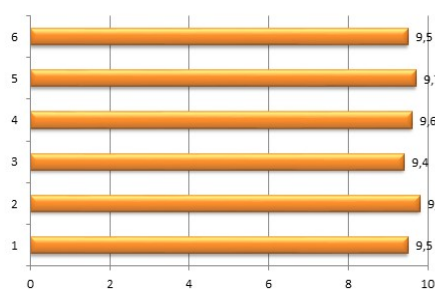

MEDIA 9,6

ITALIANO

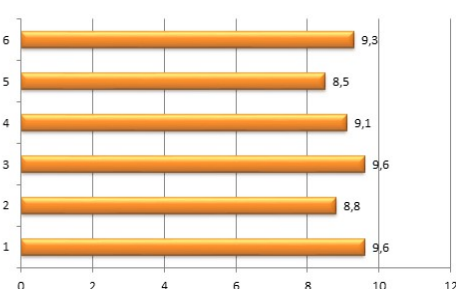

MEDIA 9,2

CLASSI SECONDE

MATEMATICA

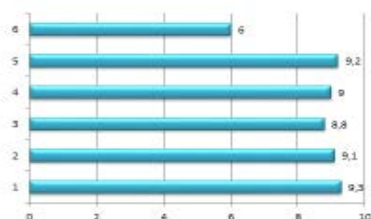

MEDIA 8,6

ITALIANO

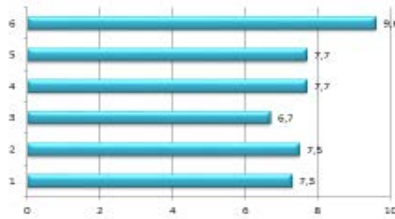

MEDIA 7,2

BILANCIO SOCIALE

CLASSI TERZE

MATEMATICA

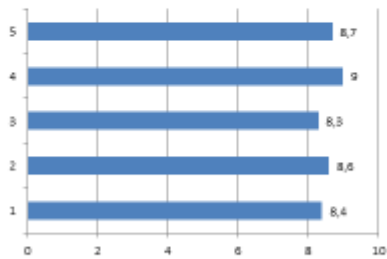

MEDIA 8,6

ITALIANO

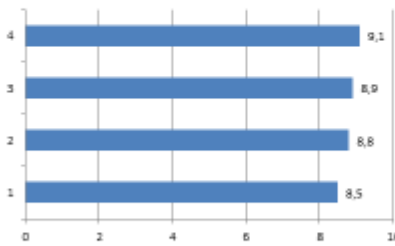

MEDIA 8,8

CLASSI QUARTE

MATEMATICA

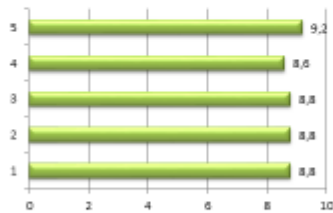

MEDIA 8,8

ITALIANO

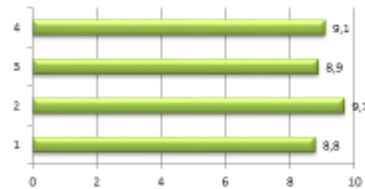

MEDIA 9.1

BILANCIO SOCIALE

CLASSI QUINTE

MATEMATICA

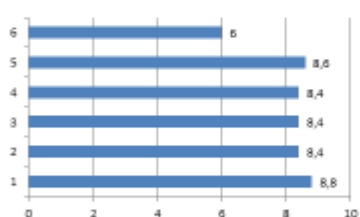

MEDIA 8,1

ITALIANO

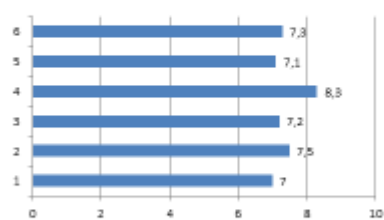

MEDIA 7,4

Scuole secondarie di 1° grado

CLASSI PRIME

MATEMATICA

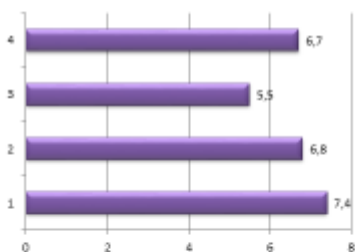

MEDIA 6,6

ITALIANO

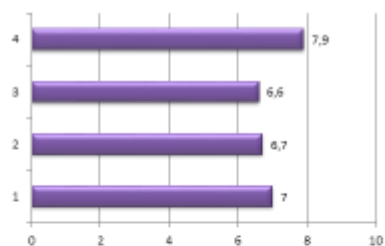

MEDIA 7,1

BILANCIO SOCIALE

CLASSI SECONDE

MATEMATICA

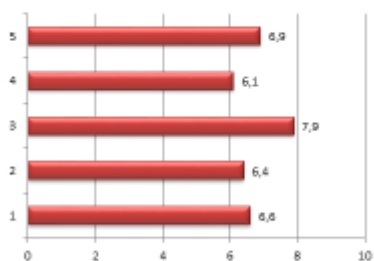

MEDIA 6,8

ITALIANO

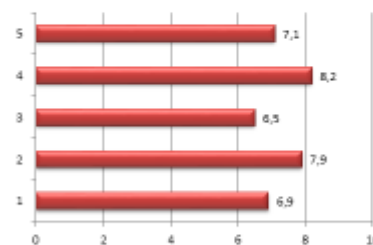

MEDIA 7,3

CLASSI TERZE

MATEMATICA

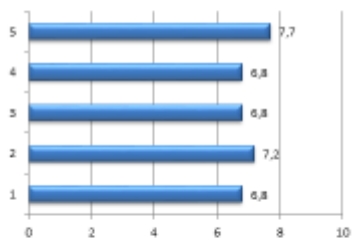

MEDIA 7,1

ITALIANO

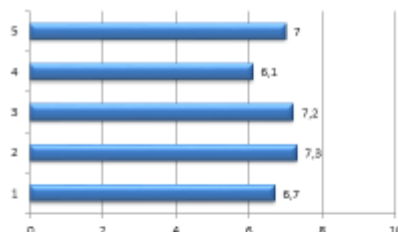

MEDIA 6,9

BILANCIO SOCIALE

Esiti Prova Invalsi Esame di Stato 2017

CLASSE
1

Prova di
Italiano
Punteggio di
media 38,25

Prova di
Matematica
Punteggio di
media 37,5

VOTO
Voto di
media 7,75

Voto 4	1
Voto 5	1
voto 6	0
Voto 7	4
Voto 8	5
Voto 9	3
Voto 10	2

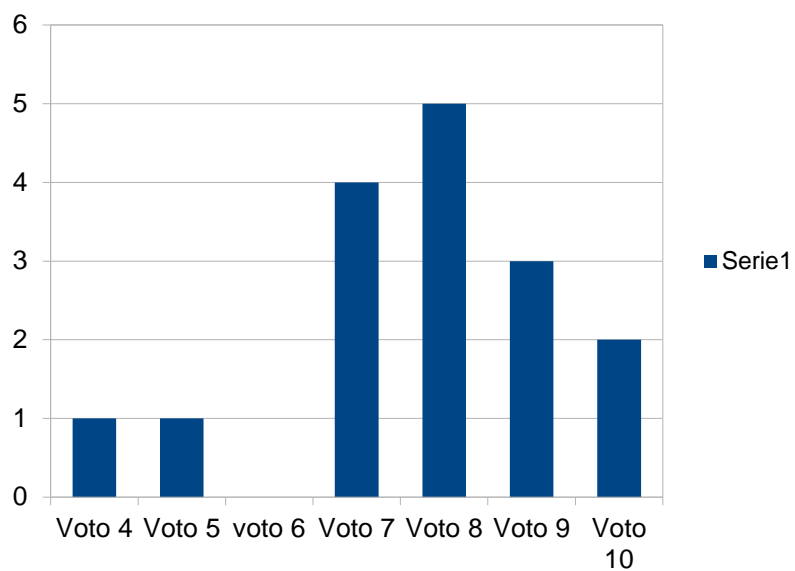

BILANCIO SOCIALE

CLASSE
2

Prova di
Italiano
Punteggio di
media 36,25

Prova di
Matematica
Punteggio di
media 34,375

VOTO
Voto di
media 7,1875

Voto 4	0
Voto 5	3
voto 6	2
Voto 7	5
Voto 8	2
Voto 9	3
Voto 10	1

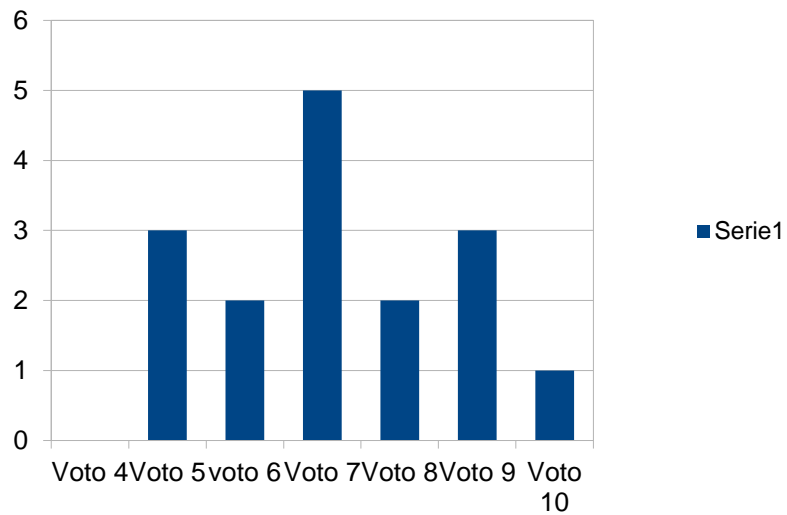

BILANCIO SOCIALE

CLASSE

3

Prova di
Italiano

Punteggio di
media 33,66667

Prova di
Matematica

Punteggio di
media 31,86667

VOTO

Voto di
media 6,8

Voto 4	2
Voto 5	2
voto 6	3
Voto 7	2
Voto 8	2
Voto 9	4
Voto 10	0

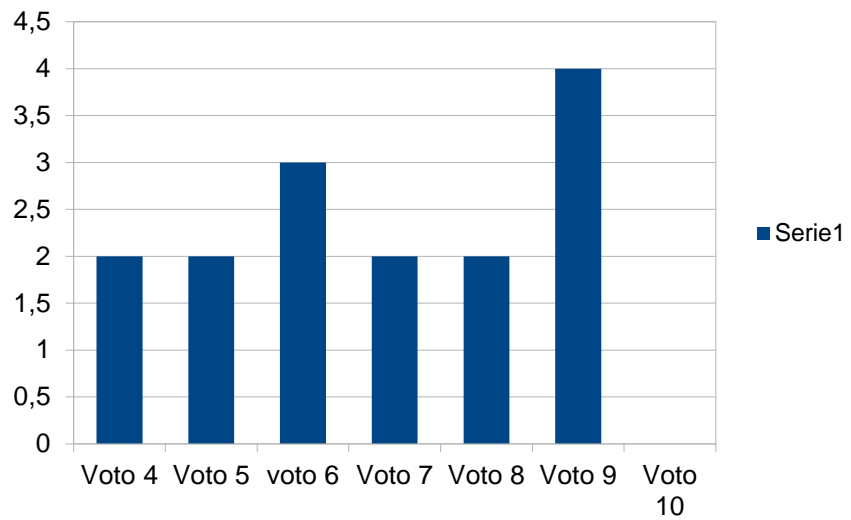

BILANCIO SOCIALE

CLASSE
4

Prova di Italiano Prova di Matematica

Punteggio di media 36,73333 Punteggio di media 32,73333

VOTO

Voto di media 7,2

Voto 4	0
Voto 5	1
voto 6	5
Voto 7	3
Voto 8	3
Voto 9	2
Voto 10	1

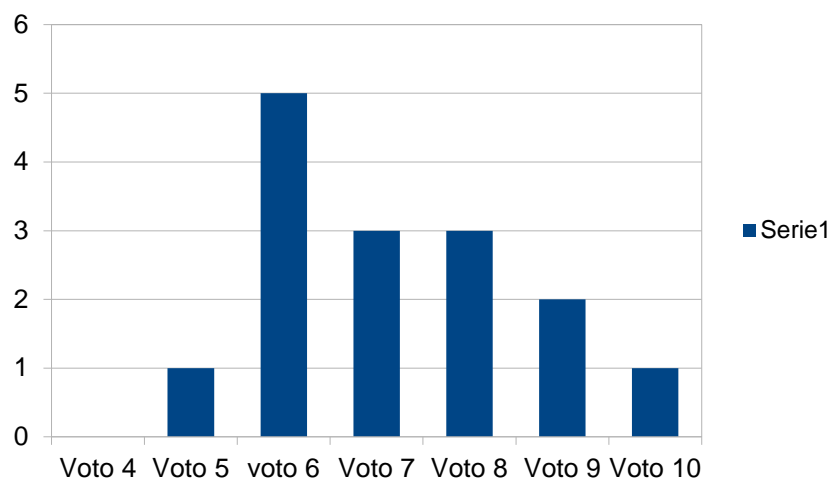

BILANCIO SOCIALE

CLASSE
5

Prova di
Italiano

Punteggio di
media
36,44444

Prova di
Matematica

Punteggio di media
35,94444

VOTO

Voto di
media 7,4

Voto 4	0
Voto 5	3
voto 6	1
Voto 7	4
Voto 8	7
Voto 9	1
Voto 10	2

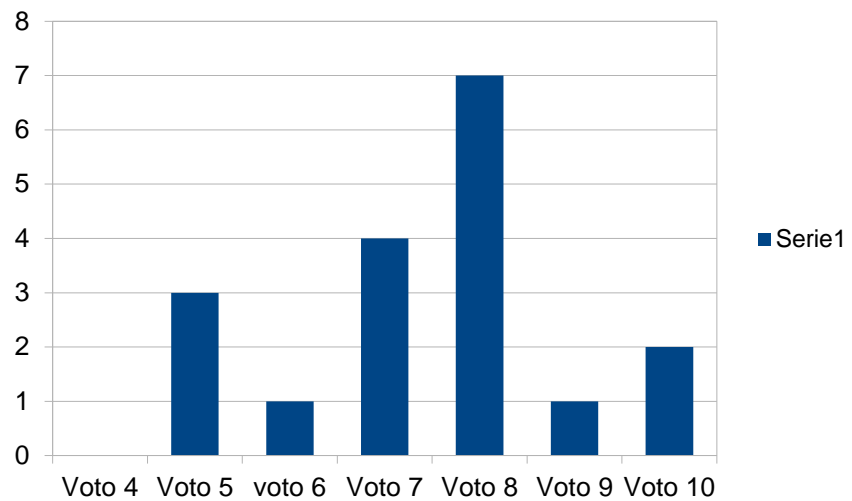

BILANCIO SOCIALE

Risultati complessivi Prove INVALSI a. s. 2016-17

Legenda: freccia in alto= esito significativamente migliore della media del Veneto, del Nord-Est o dell'Italia

2.2.a.1234 Punteggio in italiano e matematica

*Differenze nel punteggio rispetto a scuole con contesto socio-economico e culturale simile (ESCS)

Istituto: ROIC815008 - Risultati degli studenti nelle prove di italiano e matematica - Anno Scolastico 2016/17										
Livello Classe/Plesso/Clas- siste	Prova di Italiano					Prova di Matematica				
	Punteggio medio	Veneto	Nord est	ITALIA	Diff. ESCS (*)	Punteggio medio	Veneto	Nord est	ITALIA	Diff. ESCS (*)
		48,2	48,7	48,2			51,0	50,4	51,0	
1-Scuola primaria - Classi seconde	61,3	↑	↑	↑	x.d.	58,8	↑	↑	↑	x.d.
ROE881501A	58,0	x/2	x/2	x/2	x/2	56,4	x/2	x/2	x/2	x/2
ROE881501A - 2 A	55,2	↑	↑	↑	x.d.	58,4	↑	↑	↑	x.d.
ROE881501A - 2 B	60,7	↑	↑	↑	x.d.	54,4	↑	↑	↑	x.d.
ROE881502B	67,0	x/2	x/2	x/2	x/2	54,3	x/2	x/2	x/2	x/2
ROE881502B - 2 A	67,0	↑	↑	↑	x.d.	54,3	↑	↑	↑	x.d.
ROE881504D	64,4	x/2	x/2	x/2	x/2	79,7	x/2	x/2	x/2	x/2
ROE881504D - 2 A	64,4	↑	↑	↑	x.d.	79,7	↑	↑	↑	x.d.
ROE881505E	59,5	x/2	x/2	x/2	x/2	61,3	x/2	x/2	x/2	x/2
ROE881505E - 2 A	59,5	↑	↑	↑	x.d.	61,3	↑	↑	↑	x.d.
		64,7	63,7	63,5			51,7	51,6	51,0	
5-Scuola primaria - Classi quinte	69,4	↑	↑	↑	4,5	61,0	↑	↑	↑	5,5
ROE881501A	71,0	x/2	x/2	x/2	x/2	63,9	x/2	x/2	x/2	x/2
ROE881501A - 5 A	71,2	↑	↑	↑	5,3	70,3	↑	↑	↑	12,8
ROE881501A - 5 B	70,8	↑	↑	↑	4,9	56,9	↑	↑	↑	0,4
ROE881502B	68,6	x/2	x/2	x/2	x/2	52,3	x/2	x/2	x/2	x/2
ROE881502B - 5 A	68,6	↑	↑	↑	1,9	52,3	↔	↔	↑	-5,4
ROE881504D	66,6	x/2	x/2	x/2	x/2	58,5	x/2	x/2	x/2	x/2
ROE881504D - 5 A	66,6	↑	↑	↑	0,5	58,5	↑	↑	↑	2,2
ROE881505E	67,9	x/2	x/2	x/2	x/2	69,0	x/2	x/2	x/2	x/2
ROE881505E - 5 A	67,9	↑	↑	↑	5,7	69,0	↑	↑	↑	15,6
		60,6	60,7	57,6			51,4	51,4	48,1	
8-Scuola secondaria di 1 grado - Classi terze	62,3	↔	↑	↑	x.d.	56,6	↑	↑	↑	x.d.
ROE8815019	61,8	x/2	x/2	x/2	x/2	57,1	x/2	x/2	x/2	x/2
ROE8815019 - 3 A	65,2	↑	↑	↑	x.d.	51,1	↔	↔	↑	x.d.
ROE8815019 - 3 B	60,8	↔	↔	↑	x.d.	57,4	↑	↑	↑	x.d.
ROE8815019 - 3 C	59,4	↔	↓	↑	x.d.	62,7	↑	↑	↑	x.d.
ROE881502A	64,3	x/2	x/2	x/2	x/2	54,9	x/2	x/2	x/2	x/2
ROE881502A - 3 A	64,3	↑	↑	↑	x.d.	54,9	↑	↑	↑	x.d.

BILANCIO SOCIALE

Iscrizione alunni in uscita

Liceo Scientifico	20
Istituto Tecnico Professionale	13
Istituto Alberghiero	9
Liceo Scienze Umane	5
Socio Sanitario	5
Odontotecnico	5
Liceo Linguistico	4
Amministrazione finanza e marketing	4
Acconciatori	4
Liceo classico	3
Istituto agrario	3
Costruzione ambiente e territorio professionale per il commercio	3
IPSIA	1

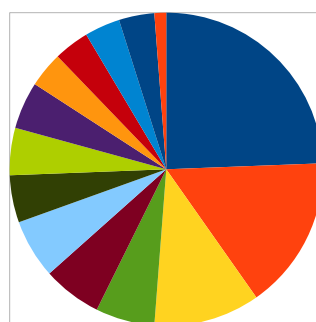

- Liceo Scientifico
- Istituto Tecnico Professionale
- Istituto Alberghiero
- Liceo Scienze Umane
- Socio Sanitario
- Odontotecnico

licei	32
tecnici	23
professionali	27

